

I - COMPREENSÃO DA LEITURA

TAREFA 1

Ler as informações do folheto cultural e assinalar as afirmações com V (verdadeiro) ou F (falso).

Precisa de ideias de atividades para fazer? Aqui tem três sugestões para um fim de semana perfeito na capital portuguesa.

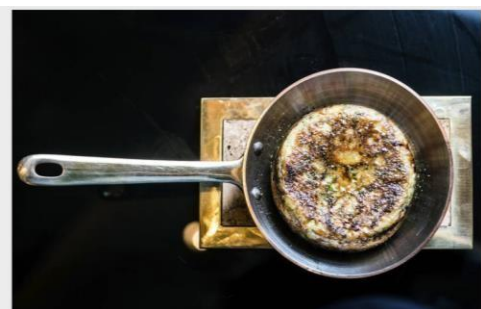

tortilha

Sexta - Experimentar novos sabores

O JNcQuoi acaba de abrir no número 182 da Avenida da Liberdade e é mais do que um restaurante. São três pisos onde se também pode encontrar um bar, uma mercearia e uma loja de moda. Este é um novo espaço com várias atividades para fazer. Pode lá ir, experimentar e depois, mandar fotos todos os seus grupos de *Whatsapp*.

Uma boa ideia para um fim de semana perfeito!

A tortilha custa 12 euros.

Local: JNcQuoi

Horário: 12.00 – 00.00 (cozinha fecha às 23h)

Contactos: <http://jncquoi.com> **Morada:**

Avenida da Liberdade, 182 **Transportes:**
metro, autocarros n. 32, 27



Jogar xadrez com os especialistas

A Padaria do Povo é um dos sítios mais na moda em Campo de Ourique, mas é mais conhecida pelos jantares de grupo e pela esplanada do que pelas atividades que organizam. Os sábados de xadrez, gratuitos e a partir das 21h30, são recomendados pela Associação de Xadrez de Lisboa e costumam reunir especialistas e amadores. Mas se preferir também pode jogar às cartas.

Local: Padaria do Povo



Horário: Seg-Qui 12.00-00.00. Sex 12.00-01.00. Sáb 15.00-01.00. Dom 15.00-00.00

Contactos: apadariadopovo.weebly.com
213620464

Morada: Rua Luís Derouet, 20 A

Transportes: autocarros n.9, 29, 42

Ouvir música

Os Slayer ajudaram a escrever a entrada do *thrash metal* na enciclopédia metálica. Ao longo da década de 80 lançaram clássicos do género como *Hell Awaits* (1985), *Reign in Blood* (1986) ou mesmo *South of Heaven* (1988), e apesar da idade continuam em forma. O último disco, *Repentless*, saiu em 2015. Vai poder vê-los no domingo!

Local: Coliseu dos Recreios

Horário: 21h (11 de junho)

Preço: 32€

Contacto: <http://www.coliseulisboa.com>
213240580

Morada: Rua das Portas de Santo Antão, 96

Transportes: metro

Retirado e adaptado de www.timeout.pt

	V/F
a) As três sugestões são de atividades que se podem fazer em Lisboa.	
b) O JncQuoi é apenas um restaurante antigo.	
c) Pode-se ir jantar ao JncQuoi depois das onze horas da noite.	
d) A Padaria do Povo é um local muito famoso pelos jogos de xadrez.	
e) Pode-se jogar xadrez na Padaria do Povo às vinte e uma horas, durante a semana.	
f) Já se pode comprar o disco mais recente dos Slayer.	

TAREFA 2

Ler as informações sobre o medicamento Ben-u-ron e escolher com um ✓ a opção correta, de acordo com o folheto.

Ben-u-ron 1 g. comprimidos paracetamol

Apresentação: **ben-u-ron** 1 g. está disponível em embalagens de 20 unidades.

Indicações: O **ben-u-ron** está indicado no tratamento de sintomas de gripe, de febres, dores de cabeça, de dentes, de ouvidos e musculares.

Posologia: Deve tomar **ben-u-ron** 1 g comprimidos sempre de acordo com as instruções do médico. Deve falar com o seu médico ou farmacêutico quando tem dúvidas. **ben-u-ron** 1 g. comprimidos, deve ser tomado por adultos. A dose habitual é de 1 comprimido 2 a 4 vezes por dia, de 4 em 4, 6 em 6 ou 8 em 8 horas. A dose máxima diária é de 4 comprimidos. **ben-u-ron** 1 g. comprimidos é usado por via oral.

Contra-indicações: sono; vômitos; reações alérgicas.

O paracetamol não deve ser usado em situações de febre alta (superior a 39 °C) e febre de duração superior a 3 dias, exceto se receitado pelo médico.

1. O que é o ben-u-ron?

- a) Gotas
- b) Cápsulas
- c) Comprimidos

2. Posso tomar este medicamento quando tenho...

- a) ...febre e dores de estômago.
- b) ...febre, dores de costas e de dentes.
- c) ...dores de cabeça, de dentes ou de ouvidos.

3. Este medicamento é para ...

- a) ...todas as pessoas.
- b) ...adultos.
- c) ... adultos e crianças com mais de 5 anos.

4. Só devemos tomar ben-u-ron

- a) ... 2 e 4 vezes por dia, de 4 em 4 ou 8 em 8 horas.
- b) ... 2 a 4 vezes por dia, de 4 em 4 horas.
- c) ... 1 vez por dia de 4 em 4, 6 em 6 ou 8 em 8 horas.

5. Não devemos exceder...

- a) ...2 comprimidos diários.
- b) ... 1 comprimido por dia.
- c) ... 4 comprimidos por dia.

TAREFA 3

Ler o aviso e retirar do texto as palavras com significado semelhante ao das frases.

AVISO AOS UTENTES

Em caso de adoecer, deve dirigir-se ao centro de saúde da sua área de residência, das 08:00 às 20:00. A partir das 20:00, deve dirigir-se ao hospital.

Em caso de emergência, intoxicação ou acidente grave, tem de se dirigir diretamente ao hospital.

- a). situação muito grave que resulta de comer ou beber um produto em mau estado: _____
b). ir: _____
c). utilizador de um serviço: _____
d). ficar doente: _____
e). zona onde mora: _____

II- COMPETÊNCIA ESTRUTURAL

TAREFA 1

O Mário e a Isabel estão a falar sobre alguns amigos. Ler o diálogo e assinalar com O o pronome correto em cada situação.

Mário – Tens tido notícias da Lídia e da Cristina?

Isabel - Encontrei-**a/ as/ lhes** no domingo passado. Elas queriam falar contigo e pediram-**me/ te/ lhe** o teu número de telefone. Ainda não **me/ te/o** telefonaram?

Mário - Não. Mas então eu vou telefonar-**os/ los/ lhes** hoje à noite.

Isabel - E o António?

Mário - Está a fazer um curso em França. Mandou-**me/ lhe/ lhes** um postal e eu também já **o/ lo/ lhe** escrevi.

Isabel - O André e a Marta estão bons?

Mário – Têm andado muito ocupados porque mudaram de casa. Eu, a Susana e o João também **lhes/ os/ vos** ajudámos a levar as coisas. Agora, eles convidaram-**vos/ nos/ lhes** para jantar no próximo sábado.

Isabel – Está bem! Acho que vou ligar-**los/lhes/me** daqui a bocado. Então e tu? Já acabaste o projeto que andavas a fazer?

Mário – Sim! Acabei – **lhe/no/o** anteontem. Finalmente! Mas já comecei um novo.

Isabel – Quando é que achas que **lo/o/te** vais terminar?

Mário – Não sei, porquê?

Isabel – Para combinarmos uma saída.

TAREFA 2

Completar o texto com os verbos no tempo e na forma corretos.

Quando eu era adolescente, _____(viver) numa pequena cidade perto do mar. Durante o ano, _____(ser) um lugar calmo onde a vida passava lentamente. _____(Haver) as aulas no liceu, os passeios a pé na praia, os bailes na passagem de ano e no Carnaval. Mas, em agosto, a vila enchia-se de veraneantes ⁽¹⁾ de cidades próximas. Para mim, _____(ser) o verdadeiro verão, a festa, a alegria.

De manhã _____(estar), frequentemente, nublado, mas ninguém se importava, era uma das invariáveis ⁽²⁾ das nossas férias. Os amigos _____(encontrar-se) no café ou passeavam à beira-mar. Era bom... Era bom conversar, fazer planos para a tarde e sentir o cheiro a maresia ⁽³⁾. Às onze e meia, _____(vir) o sol. Havia um sabor a sal, a vento, a mar, misturado com o das bolas de Berlim ⁽⁶⁾ e batatas fritas, apregoadas pelos vendedores ambulantes, que percorriam a praia para cá e para lá, para lá e para cá.

Mas esse tempo passou. _____(Visitar), há dois anos, a cidade da minha adolescência e _____(encontrar) tudo tão diferente... Tantos prédios altos e modernos! O que é que _____(acontecer) às vivendas pequeninas naquela avenida à beira-mar? Tantos turistas, de várias nacionalidades! Onde estavam os veraneantes das cidades próximas? Só o cheiro a maresia continuava igual. E o sol, que teimava em aparecer só às onze e meia.

Rita Coutinho

Glossário:

- (1) *Veraneantes* – pessoas que passam o verão nalguma cidade ou noutro sítio para descansar.
- (2) *Invariáveis* – situação habitual ou que se repete.
- (3) *Maresia* – Cheiro do mar junto à costa.
- (4) *Bolas de Berlim* – Bolo cremoso, que se vende em muitas praias de Portugal.

III - PRODUÇÃO ESCRITA

Ler o e-mail, imaginar que é o Júlio e responder à Vitória. O texto deve ter entre 80 a 100 palavras.

